CENÍK 2018

NATUR TRAVEL® CZ

cestovní kancelář NATUR TRAVEL
... více jak 20 let tradice a zkušeností

ACK ČR

FKK – RESORTY A KEMPY
LIFESTYLE – RESORTY
FKK – PLAVBY

... úzce spolupracujeme s německými naturistickými CK

ÚVODNÍ SLOVO

Vážení klienti.
Reagujeme na rozmach využívání komunikačních technologií a podstatný důraz v prezentaci naší nabídky přenášíme na její elektronickou verzi. Proto v Ceníku na rok 2018 naleznete základní informace (termíny, ceny, slevy, ...) pouze u těch destinacích, do kterých míří převážná část našich klientů. Na všechny ostatní destinace zde naleznete krátké odkazy. Podrobné informace, termíny, ceny, slevy, foto či příp. videosekvence o všech lokalitách naleznete na našich webových stránkách. Pokud nemáte na internet přístup, nebo vám bude něco nejasné – kontaktujte nás, rádi vám poradíme ve výběru vaší naturistické rekreace. Případné změny, aktuality, akční nabídky, apod. vám budeme průběžně zasílat našimi Newslettery.

Jak již bylo uvedeno na titulní straně, tento Ceník zahrnuje základní informace týkající se naturistické rekreace v FKK-resortech a kempech a LifeStyle-resortech, nabízené našimi německými partnery – německými touroperátory Oböna a Miramare Reisen.
Vzhledem k rozšiřující se nabídce plaveb na jachtách Silva a Vjeko jsme i pro rok 2018 vydali samostatný katalog, zahrnující plavby naturistické, tematické, skupinové a plavby pro klienty s plavkami. Kromě těchto plaveb vám nabízíme další naturistické plavby na jachtách, clipperech a cruiserech, jak ve Středozemním moři, tak i v Karibiku.

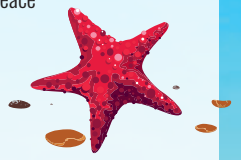

Další zásadním prvkem je způsob cenové nabídky naturistických pobytů zajišťovaných prostřednictvím našich německých partnerů a označených „EU“. **Každá rezervace „EU“ je posuzována jako individuální objednávka, individuálně bude proto také stanovena příslušná kalkulace vaší rekreace.** Ceny pobytů „EU“, uvedené v tomto Ceníku, jsou převzaty z německých ceníků v EUR a považujte je za ceny orientační, v zásadě ale platné. V případě vašeho zájmu o tuto rekreaci bude postupováno následovně:

- ★ na základě vaší poptávky vám zašleme návrh Smlouvy o zájezdu / Závazné objednávky služby (dále jen CS), v kterém bude kompletní kalkulace vaší rekreace uvedena v CZK, příp. v EUR, při přepočtu EUR/CZK bude postupováno tak, jak je uvedeno dále „pod čarou“ (viz ⓘ).
- ★ vy sami si předem určíte, v jaké měně budete svoji rekreaci hradit a toto bude vyznačeno na návrhu CS, kterou následně podepíšete, předáte naší CK (mailem, poštou, osobně ...) a uhradíte zálohu na příslušný účet (CZK, EUR – KB, FIO-banka), který bude na CS rovněž uveden, resp. v hotovosti v naší kanceláři.
- ★ dále už bude postupováno standardně – rezervace vaší rekreace u našich německých kolegů, její potvrzení, vyúčtování, doplatek, odbavení.

U zájezdů organizovaných naší CK a označených „NT“ jsou ceny uvedeny v CZK, pro naše zahraniční partnery a klienty, zejména ze Slovenska a Německa, pak v EUR (obvykle na webu).
U rekreace a zájezdů organizovaných našimi českými partnery „CZ“ jsou ceny, slevy, atd. uvedeny dle jejich dispozic.
Věříme, že výše uvedené změny vám budou ku prospěchu při výběru a zajištění vaší rekreace a těšíme se na vaše objednávky.

A závěrem jedna potěšující informace – na adrese našeho sídla v Černošicích otevíráme novou „kamennou“ kancelář. Rádi vás u nás přivítáme – parkování zajištěno na našem pozemku, železniční stanice Černošice-Mokropsy vzdálena cca 350 metrů, pravidelný provoz osobních vlaků z/do stanice Praha hl.n. v max. půlhodinovém taktu.

Ing. František Hájek mladší
Ing. František Hájek starší

Rekreaci je možno uhradit jak v CZK (hotově v CK, vkladem či převodem na naše CZK-účty u KB a FIO-banky), tak v EUR (hotově v CK, vkladem či převodem na naše EUR-účty v KB a FIO-bance). Cena rekreace v CZK = tabulková cena v EUR dle ceníků německých touroperátorů x kurz EUR/CZK deklarovaný v den vystavení návrhu „Smlouvy o zájezdu / Objednávky služby“ na stránkách všech webových prezentací CK NT (v den zpracování tohoto Ceníku EUR/CZK = 26,30). Pokud je cena doplňkových služeb (bus, letenka, cestovní pojištění, ...) stanovena subdodavatelem v CZK, pak budou tyto služby v tomto návrhu uvedeny vždy v CZK a pokud v EUR, pak rovněž v EUR, s přepočtem na CZK. Při cenách za ubytování se stravou vychází základní cena z obsazenosti pokoje 2 plně platícími osobami.

SLEVY V ROCE 2018

SLEVY POSKYTOVANÉ V ROCE 2018

Slevy „ŠETŘÍME“ – např. 14-11, 7=6, 20%, 5%, EZ=DZ
či za brzké objednání jsou uvedeny vždy v příslušné části Ceníku u dané lokality nebo zájezdu

NEPŘEHLÉDNĚTE

TERMÍNOVANÉ SLEVY PRO ROK 2018 = SLEVY ZA BRZKÉ OBJEDNÁNÍ

do 31. 12. 2017
- FM (cca 7%) = Plavby na jachtě Silva po Jadranu / Chorvatsko
- FM (cca 3%) = Plavby na jachtě Vjeko po Jadranu / Chorvatsko

do 31. 1. 2018
- 15% = Ada Bojana / Ulcinj / Černá Hora, sleva platí z ceny ubytování a stravování
- 15% = Panorama / Zakynthos / Řecko, sleva platí z ceny ubytování a stravování
- 10% = Solaris / Istrie / Chorvatsko - bungalovy i appartementy (plná úhrada do 05. 3.) a mobilhomy
- 21=13, 14=9 a 7=5 = Pizzo Greco / Kalabrie / Itálie – mobilhomy a typ Villeta, v některých termínech
- 25% = CHM Montalivet / Atlantik / Francie, platí při pobytu v období 31. 3.-04. 8. a 18. 8.-25. 8. (plná úhrada do 15. 3.)

do 15. 2. 2018
- 10% = Koversada / Istrie / Chorvatsko – appartementy (plná úhrada do 20. 2.)
- 15% = Kažela / Istrie / Chorvatsko – appartementy, při pobytu na min. 7 nocí (plná úhrada do 25. 3.)
- 10% = Kažela / Chorvatsko – mobilhomy, kromě pobytu v období 13. 5.-27. 5. a 23.6.-15.9. (plná úhrada do 25. 3.)

do 28. 2. 2018
- 15% = Vera Playa / Costa Almeria / Španělsko (plná úhrada do 10. 3.), sleva platí z ceny ubytování a stravování
- 20% = CHM Montalivet / Atlantik / Francie, platí při pobytu v období 31. 3.-04. 8. a 18. 8.-25. 8. (plná úhrada do 15. 3.)
- 10% = Ada Bojana / Ulcinj / Černá Hora, sleva platí z ceny ubytování a stravování objednaného v období 01.2.-28.2.

do 31. 3. 2018
- 12% = Vera Playa / Costa Almeria / Španělsko (plná úhrada do 10. 4.), sleva platí z ceny ubytování a stravování objednaného v období 01.3.-31.3.
- 10% = Panorama / Zakynthos / Řecko, sleva platí z ceny ubytování a stravování objednaného v období 01.2.-31.3.

do 30. 4. 2018
- 10%, resp. 7% = Poblado Naturista / Costa Almeria / Španělsko – appartementy, v některých termínech
- 25% = CHM Montalivet / Atlantik / Francie, platí při pobytu v období 26. 8.-30. 9., objednávky v době 1. 3.-30. 4.

do 31. 5. 2018
- 20% = CHM Montalivet / Atlantik / Francie, platí při pobytu v období 26. 8.-30. 9., objednávky v době 1. 5.-31. 5.
- 10% = Vera Playa / Španělsko – pro pobyty po 15. 9., sleva platí z ceny ubytování a stravování objednaného v období 01.4.-31.5.

PRODEJ „LAST MINUTE“ NAŠI NĚMEČTÍ KOLEGOVÉ A TEDY ANI NAŠE CK OBVYKLE NEPOUŽÍVÁME

Podrobný popis všech destinací, lokalit, ubytovacích kapacit a kempů, foto i několik videoklipů z nich, naleznete na našich webových stránkách www.naturtravel.cz nebo www.dovolenabezplavek.cz, Facebooku (viz odkaz na našich webech), příp. kontaktujte naši CK (osobně, písemně, telefonicky či elektronicky):
CK NATUR TRAVEL s.r.o., dr. Janského 1045, 252 28 Černošice
tel.: 257 317 946, 603 418 474; e-mail: info@naturtravel.cz

EU032-SOLARIS 2018-bungalovy	Objednejte co nejdříve!		05.5.-25.5. 09.9.-22.9.	25.5.-17.6.	01.9.-09.9.	17.6.-23.6. 07.7.-28.7. 18.8.-01.9.	28.7.-18.8.
Cena za osobu a noc v EUR	strava	osob	Z příjezd/odjezd DENNĚ				
Typ A - Superior jednolůžkový	HP+	2	39	54	57	65	70
Typ A - jednolůžkový	HP+	1	59	81	85	98	106
Typ A1 - Klima	HP+	2	39	61	57	73	79
Typ A1 - Klima jednolůžkový	HP+	1	59	91	85	110	118
Typ Suite 1	HP+	2-3	52	72	76	87	94

Kategorie cen se slevou:
ZDARMA = děti do 2 let, bez služeb
Příplatky, odpočty: fakultativně - dětská postýlka = za poplatek 5 EUR/den a pouze na vyžádání
Cena zahrnuje: ubytování a objednané stravování /HP+/, k večeři v době 19-21 hod. místní vína, pivo a nealkoholické nápoje, pobytovou taxu, parkování, pojištění CK pro případ úpadku
Cena nezahrnuje: neobjednané stravování, nápoje, které nejsou součástí objednaného stravování, dopravu z/do ČR (příp. BUS = od 2 090 Kč/os.), cestovní pojištění

Pozn.: pobyt je možný na min. 5 nocí * v sousední Lanterně se konají v některých termínech od dubna do začátku července hlučnější folklorní akce, slyšitelné i v Solarisu * pobyt čtyřnohých miláčků není v bungalovech možný * část pláže přizpůsobena invalidům * jednolůžkový pokoj, na vyžádání a pouze pro držitele INF-Holiday karty – zajistí naše CK při objednání pobytu za 20 EUR/os. starší 15 let)
* areál bungalovů v období 23.6. - 07.7. pro naturisty uzavřen

EU032-SOLARIS 2018-appartementy	Objednejte co nejdříve!		20.4.-10.5. 17.9.-30.9.	08.9.-17.9.	10.5.-31.5.	02.9.-08.9.	31.5.-17.6.	17.6.-23.6. 07.7.-28.7. 19.8.-02.9.	28.7.-19.8.
Cena za appartement a noc v EUR	strava	osob	Z/S příjezd/odjezd DENNĚ						
Typ 3A	SV	až 3	34	49	64	72	88	103	123
Typ 3A1 - Klima	SV	až 3	34	49	68	76	95	114	134
Typ 4A	SV	až 4	37	55	74	80	98	116	147
Typ 4A1 - Klima	SV	až 4	37	55	76	85	106	127	156

Příplatky, odpočty: fakultativně - dětská postýlka = za poplatek 5 EUR/den a pouze na vyžádání, poplatek za čtyřnohé miláčky ve výši cca 20 EUR/den a pouze v Typech Klima a na vyžádání
Cena zahrnuje: ubytování, pobytovou taxu, parkování, příp. pojištění CK pro případ úpadku (v případě kombinace pobyt+bus)
Cena nezahrnuje: stravování, nápoje, dopravu z/do ČR (příp. BUS = od 2 090 Kč/os.), cestovní pojištění

Pozn.: pobyt je možný na min. 7 nocí * v sousední Lanterně se konají v některých termínech od dubna do začátku července hlučnější folklorní akce, slyšitelné i v Solarisu * část pláže přizpůsobena invalidům * obsazení appartementu 1 osobou - na vyžádání a pouze pro držitele INF-Holiday karty – zajistí naše CK při objednání pobytu za 20 EUR/os. starší 15 let)
* areál appartementů v období 23.6. - 07.7. pro naturisty uzavřen

FKK – RESORTY CHORVATSKO

EU032-SOLARIS 2018-mobilhomy	Objednejte co nejdříve!		20.4.-04.5. 21.9.-30.9.	04.5.-18.5. 07.9.-21.9.	18.5.-08.6.	08.6.-22.6.	22.6.-07.7. 20.8.-07.9.	07.7.-20.8.
Cena za mobilhome a noc v EUR	strava	osob	Z/S příjezd/odjezd DENNĚ					
MH - Premium 4-5	SV	až 5	69	88	144	138	163	188
MH - Premium 2	SV	až 2	63	75	119	113	138	169

V klidné části resortu, přímo u pláže, jsou umístěny komfortní klimatizované mobilhomy.
Cena zahrnuje: ubytování, parkování, příp. pojištění CK pro případ úpadku (v případě kombinace pobyt+bus)
Cena nezahrnuje: stravování, nápoje, registrační poplatek, pobytovou taxu, závěrečný úklid, dopravu z/do ČR (příp. BUS = od 2 090 Kč/os.), cestovní pojištění
Úhrada na místě: závěrečný úklid = 30 EUR * pobytová taxa 1 EUR/os. a noc, děti ve věku 12-17 let platí 50%, děti do 11 let taxu neplatí

Pozn.: pobyt je možný na min. 7 nocí * v sousední Lanterně se konají v některých termínech od dubna do začátku července hlučnější folklorní akce, slyšitelné i v Solarisu * čtyřnozí miláčkové nejsou vítáni * je nutno si přivézt vlastní ručníky, osušky a povlečení

SOLARIS – ŠETŘÍME 2018 10%

Sleva 10% platí při pobytu v bungalovech a appartementech při objednání do 31.1. a plné úhradě do 05.3.

Sleva 10% platí při pobytu v mobilhomech při objednání do 31.1.

Slevy nelze kombinovat.

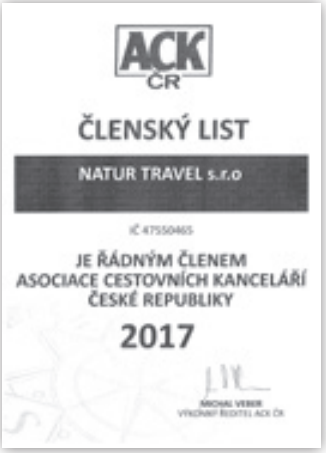

EU033-KOVERSADA 2018-bungalovy	Objednejte co nejdříve!		18.5.-15.6.	15.6.-29.6. 02.9.-09.9.	29.6.-06.7. 26.8.-02.9.	06.7.-20.7. 19.8.-26.8.	20.7.-19.8.	09.9.-30.9.
Cena za osobu a noc v EUR při (x) osobách	strava	osob	Z příjezd/odjezd DENNĚ					
Typ A	HP	2	49	53	54	59	60	33
při slevě B	HP	2+1	25	27	27	30	30	17
Typ A - jednolůžkový	HP	1	90	98	100	110	113	58

Kategorie cen se slevou:
ZDARMA = 1 dítě do 2 let s 1-2 plně platícími osobami, bez služeb nebo 1 dítě 2-6 let s 2 plně platícími osobami, na přistýlce
B = 3. osoba starší 7 let s 2 plně platícími osobami
Příplatky, odpočty: pokud je pouze snídaně /UF/, pak sleva 5 EUR/os. a den oproti ceně /HP/
Cena zahrnuje: ubytování a stravování, parkoviště, pobytovou taxu, pojištění CK pro případ úpadku
Cena nezahrnuje: neobjednané stravování, nápoje kromě snídaně, dopravu z/do ČR (příp. BUS = od 2 090 Kč/os.), cestovní pojištění
Úhrada na místě: fakultativně – dětská postýlka = 5 EUR/den, nutno objednat při zaknihování * poplatek za čtyřnohé miláčky ve výši od 10 EUR za den, min. 70 EUR/pobyt
Pozn.: min. doba pobytu 7 nocí, kratší pobyt na vyžádání a za poplatek

EU033-KOVERSADA 2018-appartementy	Objednejte co nejdříve!		18.5.-15.6.	15.6.-29.6. 02.9.-09.9.	29.6.-06.7. 26.8.-02.9.	06.7.-20.7. 19.8.-26.8.	20.7.-19.8.	09.9.-15.9.
Cena za appartement a noc v EUR	strava	osob	Z/S příjezd/odjezd DENNĚ					
Studio S3	SV	až 3	99	123	139	153	160	68
Typ A4	SV	až 4	104	130	147	163	168	72
Typ B4	SV	až 4	117	145	164	183	189	81
Typ A6	SV	až 6	128	159	179	199	207	88

Cena zahrnuje: ubytování, parkovné, pobytovou taxu, pojištění CK pro případ úpadku (při kombinaci pobyt a bus)
Cena nezahrnuje: stravování, nápoje, dopravu z/do ČR (příp. BUS = od 2 090 Kč/os.), cestovní pojištění
Úhrada na místě: fakultativně - polopenze /HP/ = asi 20 EUR/os. a den, děti do 6 let = asi 10 EUR/os. a den (úhrada na místě -restaurace v areálu bungalovů) * dětská postýlka = 5 EUR/den, nutno objednat předem * poplatek za čtyřnohé miláčky ve výši od 10 EUR/den, min. 70 EUR/pobyt
Pozn.: min. doba pobytu 7 nocí

EU033-KOVERSADA 2018-safari stany	Objednejte co nejdříve!		19.5.-02.6.	02.6.-16.6.	16.6.-30.6.	30.6.-07.7.	07.7.-18.8.	18.8.-25.8.	25.8.-01.9.	01.9.-08.9.	08.9.-22.9.
Cena za stan a noc v EUR	strava	osob	Z/S příjezd/odjezd DENNĚ, mimo ÚTERÝ								
Safari stan	SV	až 5	115	99	131	135	129	119	105	95	82

Příplatky, odpočty: fakultativně – závěrečný úklid = 40 EUR * povlečení asi 20 EUR/2 osoby, 2 ručníky asi 28 EUR/2 os., nutno objednat zároveň s rezervací pobytu
Cena zahrnuje: ubytování, parkovné, pojištění CK pro případ úpadku (při kombinaci pobyt a bus). **Cena nezahrnuje:** stravování, nápoje, závěrečný úklid, dopravu z/do ČR (příp. BUS = od 2 090 Kč/os.), cestovní pojištění. **Úhrada na místě:** vratná kauce 100 EUR, administrativní poplatek při příjezdu = 1,20 EUR/os. **Pozn.:** min. doba pobytu 5 nocí * čtyřnozí miláčkové nejsou vítáni, nutno si přivézt vlastní povlečení, osušky, utěrky a ručníky (povlečení a ručníky je možno si předem objednat)

KOVERSADA – ŠETŘÍME 2018 10% 21=15 14=10 10=8 7=6 **Slevy nelze kombinovat.**

Sleva 10 % platí pro pobyty v appartementech na min. 7 nocí při objednání do 15.2. (kromě příp. doplatku za polopenzi) a plné úhradě do 20.2.
Sleva 21=15, 14=10, 10=8 a 7=6 platí v Safari-stanech při pobytu v době do 20.7. a od 01.9.

FKK – RESORTY CHORVATSKO
NATUR TRAVEL® CZ

EU034-VALALTA 2018-bungalovy	Objednejte co nejdříve!		28.4.-19.5. 15.9.-30.9.	19.5.-16.6. 08.9.-15.9.	16.6.-07.7. 25.8.-08.9.	07.7.-25.8.
Cena za osobu a noc v EUR při (x) osobách v bungalovu	strava	osob	Z příjezd/odjezd DENNĚ v období 16. 6.-08. 9. pouze SOBOTA, ÚTERÝ a ČTVRTEK *			
Typ S	HP	2	43	48	55	61
při slevě kat. C	HP	1+1	31	34	39	43
Typ S jednolůžkový #	HP	1	62	67	84	95
Typ VA	HP	2	45	53	61	66
při slevě kat. B	HP	2+1	23	27	31	33
při slevě kat. C	HP	2+1	32	38	43	47
Typ LA	HP	2	51	63	73	83
při slevě kat. B	HP	2+1	26	32	37	42
při slevě kat. C	HP	2+1	36	45	52	59

*/ Příjezd / odjezd v sobotu a úterý lze kombinovat (pobyty na 10/11 nocí), jinak pobyt možný jen na celé týdny.

Kategorie cen se slevou = sleva:
A = ZDARMA = dítě do 3 let, bez služeb, ve všech typech ubytování
B = 1 dítě 3-11 let se 2 plně platícími osobami v Typ VA a LA
C = 1 dítě 3-11 let s 1 plně platící osobou v Typ S, VA a LA nebo 3. osoba starší 12 let na přistýlce v Typ VA a LA
Příplatky, odpočty: pokud je pouze snídaně /UF/, pak sleva 4 EUR os./noc u plně platících osob, 2 EUR os/noc u slev kat. B a C * fakultativně - dětská postýlka na vyžádání = zdarma
Cena zahrnuje: ubytování a objednané stravování, parkování 1 auta, pojištění CK pro případ úpadku
Cena nezahrnuje: neobjednané stravování, nápoje (kromě nápojů k snídani), pobytovou taxu, dopravu z/do ČR (příp. BUS = od 2 090 Kč/os.), cestovní pojištění
Úhrada při zaknihování rekreace: povinně - pobytová taxa u osob starších 18 let = 1 EUR/os. a den v období 01.6.-30.9., v ostatní době 0,80 EUR/os. a den, osoby ve věku 12-17 let hradí 50%, děti do 12 let taxu neplatí, poplatek za parkování 2.auta = 2,50 EUR/den fakultativně - příp. příplatek za „mořskou stranu“ = cca 3 EUR/den
Pozn.: pobyt čtyřnohých miláčků není možný * všechny ubytovací kapacity jsou klimatizovány * # jednolůžkový pokoj, na vyžádání a pouze pro držitele INF-Holiday karty – zajistí naše CK při objednání pobytu za 20 EUR/os. starší 15 let)

EU034-VALALTA 2018-appartementy a mobilhomy	Objednejte co nejdříve!		28.4.-19.5. 15.9.-30.9.	19.5.-16.6. 08.9.-15.9.	16.6.-07.7. 25.8.-08.9.	07.7.-25.8.
Cena za appartement/mobilhome a noc v EUR	strava	osob	Z/S příjezd/odjezd DENNĚ v období 16. 6.-08. 9. pouze SOBOTA, ÚTERÝ a ČTVRTEK *			
Typ VAS	SV	až 2	57	73	99	110
Typ SA	SV	až 3	62	82	111	126
Typ VB	SV	až 4	68	91	122	135
Typ VC	SV	až 5	75	100	134	148
Typ LB2	SV	až 4	84	113	149	169
Typ LB4	SV	až 4	89	118	155	175
Typ LC	SV	až 6	94	139	173	199
Mobilhome	SV	až 4	73	103	136	157
Mobilhome SUN 2	SV	2+1	69	95	120	143
Mobilhome SUN #	SV	až 4	71	99	126	147
Mobilhome Lux	SV	až 5	75	111	145	168

* Příjezd / odjezd v sobotu a úterý lze kombinovat (pobyty na 10/11 nocí), jinak pobyt možný jen na celé týdny.

Cena zahrnuje: ubytování, parkování 1 auta, příp. pojištění CK pro případ úpadku (při kombinaci pobyt+bus)
Cena nezahrnuje: stravování, nápoje, dopravu z/do ČR (příp. BUS = od 2 090 Kč/os.), pobytovou taxu, cestovní pojištění
Úhrada při zaknihování rekreace: pobytová taxa u osob starších 18 let= 1 EUR/os. a den v období 01.6.-30.9., v ostatní době 0,80 EUR/os. a den, osoby ve věku 12-17 let hradí 50%, děti do 12 let taxu neplatí, poplatek za parkování auta = 2,50 EUR/den * možno přikoupit polopenzi /HP/ za 25 EUR/os. a den

Pozn.: pobyt čtyřnohých miláčků není možný * všechny ubytovací kapacity jsou klimatizovány * jednotlivec musí být držitelem karty INF-Holiday = 20 EUR/os. starší 15 let * # v Typ MH SUN není možný příjezd/odjezd ve čtvrtek

EU035-KAŽELA 2018-FKK			20.4.-05.5. 15.9.-07.10.	05.5.-16.06. 08.9.-15.9.	16.6.-30.6. 01.9.-08.9.	30.6.-14.7.	14.7.-28.7. 25.8.-01.9.	28.7.-25.8.
Cena za mobilhome a noc v EUR	strava	osob	Z/S příjezd/odjezd DENNĚ					
Mobilhome Typ 1	SV	až 5	55	77	105	135	139	144
Mobilhome Typ 2 (u pláže)	SV	až 5	71	93	121	153	157	162

EU035-KAŽELA 2018-„textil“			20.4.-05.5. 15.9.-07.10.	05.5.-16.06. 08.9.-15.9.	16.6.-30.6. 01.9.-08.9.	30.6.-14.7.	14.7.-28.7. 25.8.-01.9.	28.7.-25.8.
Cena za appartement a noc v EUR	strava	osob	Z/S příjezd/odjezd DENNĚ					
Appartement Typ 3	SV	až 3	51	65	97	117	121	129
Appartement Typ 4	SV	až 5	57	77	102	134	140	146

Cena zahrnuje: ubytování, parkování, vstup do miniaquaparku, příp. pojištění CK pro případ úpadku (při kombinaci pobyt+bus)
Cena nezahrnuje: stravování a nápoje, pobytovou taxu, dopravu z/do ČR (příp. BUS = od 2 090 Kč/os.), cestovní pojištění
Úhrada na místě: povinně - pobytová taxa u osob starších 18 let = asi 0,80 EUR/os. a den do 31.5. a od 01.10. a 1 EUR/os. a den v období 01.6.-30.9., osoby ve věku 12-18 let hradí 50%, děti do 12 let pobytovou taxu neplatí fakultativně – úklid za poplatek * čtyřnozí miláčkové za poplatek asi 12 EUR/den a na vyžádání * dětská postýlka zdarma, na vyžádání předem * klimatizace = asi 10 EUR/den

Pozn.: děti do 3 let, bez služeb = zdarma, minimální doba pobytu 3 noci, při pobytu kratším než 7 nocí – příplatek 20%

KAŽELA – ŠETŘÍME 2018 15% 10%

Sleva 10% platí při objednání pobytu v appartementech Typ 1 a Typ 2 na min. 7 nocí do 15.2.
(neplatí pro pobyt v období 13.5.-27.5. a 23.6.-15.9.), plná úhrada do 25.3.
Sleva 15% platí při objednání pobytu v appartementech Typ 3 a Typ 4 na min. 7 nocí do 15.2. plná úhrada do 25.3.

Další FKK-resorty na ISTRII / CHORVATSKO:

EU031 – ULIKA

Asi 6 km daleko od Poreče se nachází naturistický resort Ulika, kde jsou v nabídce komfortní mobilhomy s vlastním stravováním. V areálu naleznete restauraci, sladkovodní bazén, řadu sportovišť. Doprava buď vlastním autem na min. 3 noci nebo autobusem v týdenním cyklu (So-So).

FKK-resorty v KVARNERU / CHORVATSKO:

EU037 – BUNCULUKA / o. KRK

Na ostrově Krk, nedaleko městečka Baška, v krásné zátoce s písečnou pláží je umístěn velmi oblíbený FKK-kemp Bunculuka. Zde jsou v nabídce mobilhomy pro 2-4 osoby, s vlastním stravováním. Doprava buď vlastním autem na min. 7 noci nebo autobusem v týdenním cyklu (So-So).

EU039 – KOVAČINE / o. CRES

Nedaleko městečka Cres se nachází kemp, jehož část je vyhrazena pro naturisty. K dispozici jsou mobilhomy, jak v FKK-části, tak v „textilní“ části. V areálu je restaurace, pizzeria, bar, další zařízení tohoto typu, stejně jako řadu obchodů naleznete v Cresu. V kempu je rovněž řada sportovních zařízení a ploch, pláž je od oblázkové, přes kamenitou až po betonová plata. Stravování a doprava vlastní.

EU041-ADA BOJANA 2018-vlastní doprava	Cenový hit!		04.5.-08.6. 31.8.-11.10.	08.6.-01.7. 19.8.-31.8.	01.7.-19.8.
Cena za osobu a noc v EUR při (x) osobách	strava	osob	Z příjezd/odjezd DENNĚ		
Typ A	HP	2-3	31	37	43
při slevě kat. B	HP	2+1	zdarma	zdarma	9
při slevě kat. E	HP	2+1	23	28	32
Typ A jednolůžkový	HP	1	38	46	54
Typ L	HP	2-3	35	44	50
při slevě kat. B	HP	2+1	zdarma	zdarma	11
při slevě kat. E	HP	2+1	26	33	38

Rodiny s 2 a více dětmi kontaktujte pro nabídku CK

Kategorie cen se slevou = sleva:
ZDARMA = děti do 2 let, bez služeb, resp. 1 dítě 2-14 let se 2 plně platícími osobami v Typ A a Typ L v období do 01.7. a od 19.8.
B = 1 dítě 2-14 let se 2 plně platícími osobami v Typ A a Typ L v období 01.7.-19.8.
E = 3.osoba starší 14 let se 2 plně platícími osobami
Cena zahrnuje: ubytování, polopenzi, pobytovou taxu, pojištění CK pro případ úpadku

Cena nezahrnuje: neuvedené stravování, nápoje (kromě podávaných při snídani), dopravu z/do ČR, cestovní pojištění
Pozn.: linková letecká doprava Praha-Podgorica a zpět+ transfer letiště-FKK a zpět– možnosti a ceny dotazem v CK * trezor na recepci, resp. 1 slunečník a 2 lehátka na FKK-pláži za poplatek – úhrada na místě * WiFi funguje pouze okolo recepce za poplatek * čtyřnozí miláčkové do areálu mohou (nesmí na pláž) za poplatek – úhrada na místě

ADA BOJANA – ŠETŘÍME 2018 15% 10% 10% 21=15 14=10 7=5

Sleva 15% platí při objednání pobytu do 31.1.
Sleva 10% platí při objednání pobytu v období 01.2.-28.2.
Sleva 10% platí při pobytu v délce od 28 nocí
Slevy 21=15, 14=10 a 7=5 platí při příjezdu do 08.6. a od 31.8.

Slevy lze kombinovat.

CZ041 - ADA BOJANA / ULCIJNSKÁ RIVIERA - ČERNÁ HORA - LETECKÁ A AUTOBUSOVÁ DOPRAVA

Podrobné informace o této nabídce naleznete na našich webových stránkách.

EU021-BANOVCI-2018		04.6.-23.6.		02.5.-04.6. 23.6.-07.7. 20.8.-27.10		26.4.-02.5. 07.7.-20.8. 27.10.-05.11.	
Cena za osobu a noc v EUR	osob	Z příjezd/odjezd DENNĚ					
strava		HP	VP	HP	VP	HP	VP
Hotel Zeleni Gaj	1* až 3	54	66	60	72	65	77
Depandance Zeleni Gaj	1* až 3	49	61	54	66	59	71
* jednolůžkový pokoj za příplatek ...		32	32	32	32	32	32

Příplatky, odpočty: pokud je pouze snídaně /UF/, pak sleva 4 EUR/os. a den oproti ceně /HP/.
Cena obsahuje: ubytování a objednané stravování, vstup do bazénových komplexů, pojištění CK pro případ úpadku, župan, při pobytu na min. 3 noci 1x vstup do sauny
Cena neobsahuje: dopravu z/do ČR, neobjednané stravování, nápoje (kromě nápojů k snídani), vstupní a lázeňskou taxu, cestovní pojištění

Úhrada na místě: vstupní poplatek = 1 EUR/os. * lázeňská taxa asi 1,27 EUR/os. a den * vratná kauce za magnetickou kartu pro vstup do pokoje a neomezený vstup do bazénových komplexů = 5 EUR

Pozn.: minimální doba pobytu = 2 noci * FKK-areál v provozu v období 01.4.-31.10. * domácí miláčkové nesmí do hotelu a všech bazénových komplexů

EU21 - BANOVCI – KEMP / SLOVINSKO

Od sezóny 2017 máme v nabídce i možnost rezervace ubytování ve zdejším FKK-kempu. Možnost zajištění pouze pobytu v kempu, kombinace pobytu a celodenní vstupenky do termálních lázní, nebo pobytu v kempu „komfort“, kdy je v ceně i polopenze ve zdejším hotelu a celodenní vstupenka do termálních lázní. **Podrobné informace na našem webu.**

FKK – RESORTY JIŽNÍ KRÉTA / ŘECKO

Objednejte co nejdříve!

EU043-VRITOMARTIS-2018			20.04.-28.10.
Cena za osobu a noc v EUR	strava	osob	Z příjezd/odjezd DENNĚ
Typ 1 - Standard Seaview	HP	2	65
Typ 1 - Standard Seaview jednolůžkový	HP	1	121
Typ 1a - Standard Seaview (jen částečný výhled na moře)	HP	2	61
Typ 1a - Standard Seaview jednolůžkový (jen částečný výhled na moře)	HP	1	121
Typ 2 - Standard Mountainview	HP	2	54
Typ 3 - Superior Seaview	HP	2+1	78
Typ 4 - Single Mountainview jednolůžkový	HP	1	89
Typ 5 - Family Superior Suite	HP	2+3	91
Typ 6 - Bungalov Standard Seaview	HP	2+2	69
Typ 7 - Bungalov Superior Seaview	HP	2+1	78
Typ 8 - Bungalow Grand Seaview	HP	2+2	91
3. osoba a každá další osoba starší 3 let, ubytovaná se 2 plně platícími osobami v Typ 3, Typ 5, Typ 6, Typ7 a Typ 8 - s polopenzí			17
dítě do 3 let, bez služeb			zdarma

Cena zahrnuje: ubytování, polopenzi (snídaně a večeře formou bohatého bufetu), pobytovou taxu, hotelový bus na pláž a do městečka Chora Sfakion, lehátka a slunečníky u bazénu, pojištění CK pro případ úpadku
Cena nezahrnuje: obědy, nápoje (kromě nápojů k snídani), dopravu z/do ČR, transfer z/na letiště, lehátka a slunečníky na pláži, cestovní pojištění

Úhrada na místě: hotelový trezor * příp. pobytová taxa = asi 3 EUR/pokoj a noc

Pozn.: min. doba pobytu 7 nocí * velmi žádaný resort, nutno rezervovat včas * čtyřnozí miláčkové nejsou v hotelu vítáni

VRITOMARTIS – ŠETŘÍME 2018 7=5 14=9 14=11 21=14 21=18

Sleva 7=5, 14=9 a 21=14 platí při příjezdu v období 20.4.-06.5. a od 05.10.
Sleva 14=11 a 21=18 platí při příjezdu v období 07.5.-18.5. a od 26.9.

Slevy nelze kombinovat.

Další FKK-resorty v ŘECKU:

EU044 – PANORAMA / o. ZAKYNTHOS

Rodinný, velice klidný a přívětivý naturistický hotel na jihovýchodním cípu ostrova, cca 1,5 km od známé a velice krásné písečné pláže Gerakas. Ubytování s polopenzí v jednopatrových hotelových budovách, umístěných okolo hotelového bazénu. V blízkém okolí malé obchody, restaurace u pláže Gerakas. Možnost řady autovýletů po tomto zajímavém ostrově.

EU045 - VASSALIKI CLUB / o. KEFALONIA

Na ostrově Kefalonia, jednom z Ionských ostrovů, necelých 20 minut od letiště naleznete appartementový hotel s vlastním stravováním, s bazénem, sluneční terasou - vše umístěno mezi palmami a cypřiši. Ke krásné písečné pláži Paliolinos je to necelých 10 minut jízdy autem.

EU046 - NATURIST ANGEL CLUB / o. RHODOS

Na ostrově Rhodos, nedaleko zdejšího mezinárodního letiště a hlavního města Rhodos, je umístěn FKK-hotel s plaveckým bazénem, restaurací, barem. Ubytování hotelového typu s polopenzí. Možnost mnoha výletů po ostrově, zejména do města Rhodos, do Faliraki s dlouhou písečnou pláží (na jejím jižním konci je rovněž oficiální FKK-pláž), lázní Kallitha, do Lindosu se známou Akropolí, do hor s jejich přírodními rezervacemi. Před hotelem zastávka autobusu do Rhodosu.

FKK – RESORTY KORSIKA / FRANCIE

Objednejte co nejdříve!

EU051-CORSICA NATURA-2018			30.4.-21.6.	21.6.-02.9.	02.9.-08.10.
Cena za chatku/bungalov a noc v EUR	strava	osob	Z/S	příjezd/odjezd DENNĚ	
Typ 2	SV	až 2	42	51	45
Typ 4	SV	až 4	47	58	51
Typ 5	SV	až 3	75	94	80
Typ 6	SV	až 4	80	103	87
Typ 8	SV	až 2	66	84	71
Typ 9	SV	až 5	77	99	84
Typ 10	SV	až 4	71	90	77
Typ 11	SV	až 4	77	99	84

Úhrada při zaknihování rekreace: pobytová taxa = 0,50 EUR/os. a den pro osoby starší 5 let
Úhrada na místě: fakultativně - poplatek za čtyřnohé miláčky = 1-2 EUR/den (musí být na vodítku) * dětská postýlka = 2 EUR/den a přistýlka = 7 EUR/den (obojí nutno vyžádat již při zaknihování pobytu)
Cena obsahuje: ubytování, příp. pojištění CK pro případ úpadku (při kombinaci ubytování + trajekt)
Cena neobsahuje: stravování a nápoje, dopravu z/do ČR, trajekt Itálie-Korsika (příp. zajistíme), cestovní pojištění
Pozn.: velmi žádaný resort, nutno rezervovat včas * min. doba pobytu 7 nocí * cca 10 km jižně od FKK je vojenské letiště – občas možno zaznamenat starty a přelety letadel * nutno si přivézt vlastní stolní prádlo

CORSICA NATURA – ŠETŘÍME 2018 28=19 21=14 14=12 14=10 7=6 40%

Sleva 28=19, 21=14, 14=10 a 7=6 platí při příjezdu do 07.5. a od 10.9.
Sleva 21=17 platí při příjezdu v období 05.9.-09.9.
Sleva 14=12 platí při příjezdu v období 08.5.-14.5. a 05.9.-09.9.
Sleva 40% platí pro jednotlivce při pobytu v Typ 8 na min. 7 nocí do 14.5. a od 15.9.

Slevy nelze kombinovat.

EU052-CLUB CORSICANA-2018			15.5.-20.6.	20.6.-03.9.	03.9.-24.9.
Cena za chatku/bungalov a noc v EUR	strava	osob	Z/S	příjezd/odjezd DENNĚ	
Typ C1 Eco	SV	až 2	44	58	48
Typ C1 Stand + MC1 Stand	SV	až 2	58	80	65
Typ MC1 Stand Plus	SV	až 2	69	97	77
Typ C2 Eco	SV	až 4	52	66	56
Typ C2 Stand	SV	až 4	66	82	70
Typ MC2 Stand Plus	SV	až 4	79	103	85
Typ MC4	SV	až 4	86	117	93
Tropica Typ 2	SV	až 2	70	95	80
Tropica Typ 3	SV	až 4	100	135	110
Tropica Typ 4	SV	až 2	85	115	92

ZDARMA = děti do 2 let bez služeb, dětská postýlka = zdarma (nutno vyžádat již při objednání pobytu). **Cena obsahuje:** ubytování, příp. pojištění CK pro případ úpadku (při kombinaci ubytování + trajekt). **Cena neobsahuje:** stravování a nápoje, pobytovou taxu, dopravu z/do ČR, trajekt Itálie-Korsika (příp. zajistíme), cestovní pojištění. **Úhrada při zaknihování rekreace:** pobytová taxa u osob starších 5 let = 0,50 EUR/os. a den * u některých typů ubytování, zejména v části Tropica – rezervační poplatek 4 EUR/os.
Úhrada na místě: povinně – obvykle kauce 100 EUR * při přestěhování během pobytu cca 50 EUR za úklid, fakultativně – trezor v Typ MC1 Stand Plus a Typ MC2 Stand Plus = asi 10 EUR/týden, SAT-TV v Typ MC4 = asi 2 EUR/den. **Pozn.:** min. délka pobytu 7 nocí * bungalovy C1 Eco a C2 Eco jsou finančně výrazně výhodnější a pro nenáročnou rekreaci plně postačující, je však nutno akceptovat, že jejich stav by si zasloužil kompletní rekonstrukci * bungalovy typu C1 Stand. a C2 Stand. (včetně příp. provedení M) jsou po částečné rekonstrukci, zejména sociálního zařízení a vybavení kuchyňky * bungalovy Typ MC1 Stand Plus a Typ MC2 Stand Plus jsou již po celkové rekonstrukci a mají komfortnější nábytek, kuchyňku a sociální zařízení, větší vydlážděnou terasu s elegantnějším zahradním nábytkem * čtyřnozí miláčkové nejsou v resortu Club Corsicana vítáni, mohou ale do části Tropica za poplatek asi 5 EUR/den * cca 10 km jižně od FKK je vojenské letiště – občas možno zaznamenat starty a přelety letadel

CLUB CORSICANA – ŠETŘÍME 2018 21=14 14=10 **Slevy nelze kombinovat.**

Sleva 21=14 platí při příjezdu do 16.5. a od 03.9. / **Sleva 14=10** platí při příjezdu do 16.5. a od 08.9.

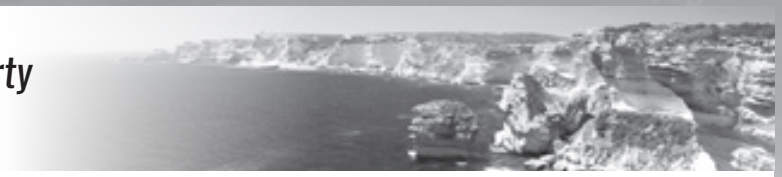

Další FKK-resorty na KORSICE:

EU053 – BAGHEERA / LINGUIZETTA

V sousedství resortů Corsica Natura a Club Corsicana, na 5 km dlouhé písečné pláži, cca 50 km na jih od Bastie, na východním pobřeží Korsiky, v eukalyptovém lese se nachází rozsáhlý FKK-resort nabízející ubytování v bungalovech a chatkách, s vlastním stravováním. V areálu je k dispozici restaurace, bar, řada sportovišť. Další obchody, restaurace v blízkém okolí.

EU054 - RIVA BELLA / ALÉRIA

Riva Bella je FKK-resort ležící mezi písečnou pláží na východním pobřeží Korsiky, cca 60 km na jih od Bastie a slaným jezerem Terrenzana. Kromě klasické rekreace poskytuje svým klientům i rozsáhlý lázeňský a wellness-program. Nabízí ubytování s vlastním stravováním, v několika typech vilek či zděných bungalovů, ale i ve stanovém bungalovu, solidně vybaveném a finančně velmi výhodném.

EU055 - LA CHIAPPA / PORTO VECCHIO

Na jižním cípu zálivu u Porto Vecchio, přímo pod jednou z janovských strážních věží, najdete FKK-resort, který kromě křišťálově čisté vody a bílého písku nabízí i bazén a řadu sportovišť, např. i možnost jízdy na oslících a lamách. Ubytování v bungalovech s vlastním stravováním. Tak jako všechny korsické FKK-resorty je východiskem výletů do hor (např. Bavella, Calanches, Restonica), měst (např. Bonifacio, Sartene, Porto Vecchio, Corte) i přírodních rezervací.

EU076-CLUB OASIS-2018	Vhodné pro děti		15.3.-02.6. 15.9.-31.10.	02.6.-23.6. 01.9.-15.9.	23.6.-14.7. 25.8.-01.9.	14.7.-25.8.
Cena za appartement a noc v EUR	strava	osob	S	příjezd/odjezd SOBOTA *		
Typ 1	SV	až 4	46	64	75	104
Typ 2 (blízko pláže)	SV	až 4	54	77	91	127
Typ 3	SV	až 6	46	67	83	110
Typ 4 (blízko pláže)	SV	až 6	63	84	105	145
Typ 5	SV	až 6	54	77	91	127
Residence Oasis	SV	až 4	63	84	105	146
Jardins de Venus (výhled na moře)	SV	až 4	54	77	93	128

Úhrada na místě: povinně - lázeňská taxa 0,80 EUR/os./den * závěrečný úklid za poplatek 80 EUR fakultativně - dětská postýlka pro dítě do 2 let asi 20 EUR/týden * zapůjčení ložního prádla, ručníků a utěrek za 15 EUR/os./týden (nebo je nutno si přivézt vlastní) * poplatek za uzavřenou garáž asi 80 EUR/týden (centrální parkoviště vzdálené cca 300 m – zdarma) * vytápění v mimosezoně za poplatek od 40 EUR/týden * domácí zvíře = 80 EUR/týden (nemohou na pláž a k bazénu) * při příjezdu kauce od 150 EUR (kreditní kartou) * pro vstup do sousedního resortu FKK Aphrodite potřebujete INF-Holiday kartu – zajistí naše CK, při objednání pobytu, za 20 EUR/os. starší 15 let)
Cena zahrnuje: ubytování **Cena nezahrnuje:** stravování a nápoje, dopravu z/do ČR, cestovní pojištění
Pozn.: * mimo hlavní sezónu příjezd/odjezd možný na vyžádání DENNĚ * min. délka pobytu 7 nocí

CLUB OASIS – ŠETŘÍME 2018 **21=14**

Sleva 21=14 platí při příjezdu do 12.5. a od 15.9.

Další FKK-resorty ve FRANCII u Středozemního moře:

EU071 – CAP D´AGDE / LANGUEDOC

Mezi Sete a Béziers, nedaleko známého Canal du Midi, leží tento jeden z největších FKK-resortů na francouzském pobřeží Středozemního moře. Nabídka ubytování je zde velice široká, k dispozici je řada appartementů a vilek, vždy s vlastním stravováním. V areálu je nespočet restaurací, barů, kaváren, diskoték, sportovišť. Rekreanti zde nehledají klid, ale zábavu všeho druhu. Areál je veden jako naturistický, část kapacit pak inklinuje k LifeStylu.

EU075 – APHRODITE / LANGUEDOC

Tento FKK-resort sousedí přímo s FKK-resortem Oasis, dokonce patří stejnému majiteli. Naleznete zde ubytování v apartmánových domcích vystavěných v provensálském stylu, stravování vlastní. V areálu, který se nachází mezi slaným jezerem a mořem jsou k dispozici restaurace, bar, kavárna, další podniky tohoto typu naleznete v blízkém okolí nebo v nedalekém městečku Leucate. Možnost mnoha výletů, např. do Andorry, Pyrenejí, ke kanálu du Midi, do města Carcassone, ...

FKK-resorty ve FRANCII u Atlantiku:

EU066 – EURONAT / AQUITANIEN

Na severozápad od Bordeaux, u dlouhé písečné pláže, v pobřežním pásu lesa je rozložen velký areál tohoto naturistického resortu. Ubytování v různých typech bungalovů, chatek a mobilhomů, s vlastním stravováním. V areálu je vedle bazénového a wellness- komplexu řada restaurací, kaváren, barů, obchodů, sportovišť. Možnost výletů do okolního vinařského kraje, do dun vytvářených Atlantikem.

EU068 – ARNAOUTCHOT / AQUITANIEN

Další naturistický resort umístěný přímo na pobřeží Atlantiku, jihozápadně od města Bordeaux, umístěný v piniovém lese u dlouhé písečné pláže nabízí ubytování v chatkách a mobilhomech, s vlastním stravováním. I zde je k dispozici velký bazénový komplex, wellness, sportoviště, obchody, restaurace, obchody.

EU069 – CHM MONTALIVET / AQUITANIEN

Naturistický resort umístěný na pláži u Atlantiku, severozápadně od Bordeaux nabízí ubytování v chatkách a mobilhomech, s vlastním stravováním. K dispozici velký vodní park s bazény, skluzavkami a tobogány, wellness-centrum se saunami, masážemi, ..., velké nákupní středisko, řada restaurací, barů, sportovišť.

FKK-resorty a kempy ve vnitrozemí FRANCIE (nejsou u moře):

EU057 - LE PETIT ARLENE / HAUTE PROVENCE

Resort a kemp je umístěn v oblasti Haute Provence, přímo v srdci národního parku Verdon, u dvou jezer. Možnost výletů do soutěsky Verdon, k jezeru Sainte-Croix, na trhy známé svoji zeleninou, medem a šunkou, do hor francouzských Alp.

EU058 - LES AILLOS / HAUTE GARONNE

Pouze 28 km jihovýchodně od Toulouse, mezi rozlehlými lány s pšenicí a slunečnicemi, můžete prožít svoji naturistickou dovolenou v rodinném kempu. V areálu naleznete bazén, saunu, řadu sportovišť, můžete vyrazit na výlety do Toulouse, do Pyrenejí, ke známému Canal du Midi, kde si můžete zapůjčit loď a některý úsek tohoto kanálu si sami proplout.

EU060 - LE CLAPOTIS / LANGUEDOC

Tento naturistický resort a kemp se nachází mezi Narbonne a Perpignanem, v podhůří Pyrenejí, přímo na břehu slaného jezera – Etangu La Palma. Nabízí rovněž bazén, pláž, možnost windsurfingu, s dětmi pouštění draka. Poměrně blízko je naturistická pláž u Leucate (FKK Aphrodite a Oasis), je možno pořádat výlety do Andorry, ke Středozemnímu moři u Perpignanu, do hor východních Pyrenejí, do pevnostního města Carcassone.

EU061 - ORIGNAN VILLAGE / HAUTE PROVENCE

Resort a kemp v areálu naturistického resortu v podhůří francouzských Alp, v oblasti Haute Provence, přibližně 60 km severně od Nice, v nadmořské výšce okolo 1 000 m n.m. Možnost výletů do typického horského městečka Puget-Theniers, na Francouzskou riviéru, do městečka Grasse, centra voňavkářského průmyslu.

EU062 - CASTILLON DE PROVANCE / HAUTE PROVENCE

Ve francouzské oblasti Haute Provence, v nadmořské výšce cca 1 000 m n.m., nedaleko řeky s přehradní nádrží a městečka Castellane naleznete tento perfektně vybavený resort a kemp. Vlakem nebo autem je možno dojet na Francouzskou riviéru, Monaca a realizovat řadu výletů do francouzských Alp.

EU063 - LA SABLIERE / HAUTE PROVENCE

Blízko Avignonu, u řeky Ardeche se nachází poměrně rozlehlý naturistický resort, s ubytováním v chatkách a mobilhomech, s vlastním stravováním. Koupání možné ve třech terasovitých bazénech nebo přímo v řece Ardeche. Možnost výletů do Avignonu, Nimes, podél řeky Ardeche, stejně jako plavba na lodičkách kaňonem této řeky.

EU064 - DOMAINE LABORDE / DORDOGNE

Asi 170 km východně od města Bordeaux, několik kilometrů od Bergeracu, se nachází tento pěkně vybavený FKK-resort a kemp se 2 bazény, malým aquaparkem, saunou, hammamem, vířivkou a řadou sportovišť. Z resortu můžete navštívit řeku Garonne, městečka Aiguillon, Le Pont Vieux, Lot-et-Garonne s hrázděnými domy a opevněními. Po celé Aquitanii je množství turistických a cyklistických stezek okolo malebných městeček, hradů a zámků.

EU065 - LA GENESE / HAUTE PROVENCE

Ve francouzské oblasti Mejanes-le-Clap, přímo v srdci soutěsky řeky Ceze, východně od městečka Ales je umístěn tento idylický resort a kemp. Možnost výletů k soutěskám řeky Ardeche, do Avignonu, Nimes a dalších přírodních, historických a architektonických zajímavostí.

FKK-resorty v ITÁLII:

EU047 - LE BETULLE / PIEMONT (není u moře)

Malé rekreační středisko v údolí Val Cerondas, cca 25 km severně od Turina nabízí ubytování v mobilhomech a chatkách s vlastním stravováním, bazén, finskou saunu, různá sportoviště, fitness. Možnost výletů do Turina, Savony, Janova, k jezeru Lago Maggiore, do měst a malebných vesniček v provincii Piemont.

EU048 – PIZZO GRECO / KALABRIE

Zcela na jihu Itálie, na „podrážce italské boty“, na mysu Capo Rizzuto u Crotone, se nachází naturistický resort Pizzo Greco. K dispozici je ubytování v bungalovech a mobilhomech pro 2-4 osoby, s vlastním stravováním. V areálu je malý obchod, restaurace, bar-kavárna a na písečné pláži Snack-bar. Možnost výletů po jižním pobřeží Itálie, od Reggia Calabria po Taranto.

CZ049 – CLASSE LIDO DANTE / ROMAGNA

Nedaleko Ravenny, na pobřeží Jadranského moře, v lokalitě Lido di Dante se nachází velký kemp Classe, jehož část je vyhrazena pro naturisty. Ubytování v mobilhomech s vlastním stravováním. V FKK-části je malý bazén, jinak veškeré sportovní a restaurační zázemí se nachází v „textilní“ části kempu. Areál je oddělen od pláže 200 metrů širokým piniovým lesem, část pláže je rovněž vyhrazena naturistům. Možnost mnoha výletů do Ravenny, Ferrary, Benátek, Rimini, San Marina, ...

EU050 – GROTTAMIRINDA / APULIA (není u moře)

Naturistický resort nedaleko od Brindisi nabízí ubytování v appartementech s vlastním stravováním. Naturistická pláž je vzdálená 7 km, v areálu je k dispozici bazén, malý obchod, další obchody a restaurace jsou v okolí. Možnost výletů do Lecce, Osteni, Monopoli a zejména do památky UNESCO – městečka Alberobella s jeho typickými kruhovými domky.

FKK-resorty v PORTUGALSKU:

EU078 - CASA AMARELA / ALGAVRE

Malá soukromá usedlost u Albufeiry na Algavre, jižním pobřeží Portugalska, s ubytováním v pokojích, stravování formou snídaně, jinak vlastní. K dispozici bazén, FKK-pláž je ve vzdálenosti několika minut jízdy autem.

FKK-resorty v NĚMECKU:

EU023 - ROSENFELDER STRAND / OSTSEE

Přímo na břehu Baltického moře, u písečné pláže, mezi Puttgardenem a Lübeckem je umístěn FKK-resort vybavený řadou sportovních zařízení (zejména spojeného s písečnou pláží), saunou a restaurací. Ubytování ve stabilních obytných přívěsech a chatkách s vlastním stravováním. Možnost výletů do nádherného hansovního města Lübeck, několika okolních klášterů, zámků a zábavních parků (např. Karla Maye).

FKK-resorty v RAKOUSKU (nejsou u moře):

EU026 – PENSION LÜHRMANN / STEIERMARK

Přímo pod Dachsteinem, na náhorní planině leží jedno ze známých horských středisek – Ramsau a na něm pension Lührmann. Pension se nachází nad údolím, v kterém leží známý Schladming a jsou z něho nádherné výhledy na Vysoké Taury. Perfektně vybavené hotelové pokoje, bohatá polopenze – to je samozřejmost. Dále je k dispozici vyhřívaný bazén, sauna, vinný sklípek, řada sportovišť jak přímo v hotelu, tak v jeho blízkém okolí. Možnost mnoha výletů do oblasti Dachsteinu a Vysokých Taur.

EU028 - RUTAR LIDO / KÄRNTEN

Nedaleko Villachu a Klagenfurtu, u městečka Eberndorf je umístěna dovolenková naturistická vesnička Rutar Lido, s hotelem, řadou bungalovů a chatek a kempem. K dispozici je malé jezero, plavecký bazén vnitřní i venkovní, wellness, sauna, hřiště pro dospělé i děti, možnost rybolovu, řada turistických a cyklistických stezek v podhůří Alp a okolo zdejších jezer.

FKK-resorty v BENELUXU (nejsou u moře):

EU025 - DE REENERT / LUCEMBUSKO

Camping „De Reenert“ (liška) je první naturistický kemp v Lucemburském velkovévodství a nachází se v lucemburských Ardenách severně od hlavního města, uprostřed přírodního parku Horní Sure. Krásné přírodní scenérie, působivé pohledy, nespočet turistických stezek a kouzlo zdejších vesniček se starými usedlosti, to vše vám poskytne nezapomenutelnou dovolenou. K dispozici je vyhřívaný FKK-krytý bazén a řada sportovišť v navazující „textilní“ části zdejšího rekreačního parku.

EU027 - FLEVO NATUUR / FLEVOLAND - NIZOZEMÍ

Na okraji oblasti Flevopolder se nachází u vesnice Zeewolde naturistický park s bazénem, saunou a sportovišti. Velmi dobré výchozí místo pro výlety do Amsterdamu, Naardenu, Utrechtu, Volendamu, Edamu, půvabných vesniček a městeček podél holandských kanálů.

EU084-VERA PLAYA 2018-hotel	Možno i HP, HP+, VP, VP+		27.4.-29.5. 25.9.-13.10.	29.5.-20.6.	20.6.-01.7. 11.9.-25.9.	01.7.-01.8. 01.9.-11.9.	01.8.-01.9.
Cena za osobu a noc, se snídaní /UF/ v EUR	strava	osob	Z příjezd/odjezd DENNĚ				
DZ	UF	2	35	47	54	56	67
při slevě kat A	UF	2+1	6	7	8	9	10
DZ Superior	UF	2	49	64	70	72	83
EZ	UF	1	48	65	74	77	92
při slevě kat A	UF	1+1	8	10	12	12	14
Studio	UF	2	42	54	64	67	78
při slevě A	UF	2+1	7	8	10	10	12
Appartement	UF	2	55	67	74	76	87
při slevě kat A	UF	2+1	9	10	12	12	13
při slevě kat B	UF	2+2	28	34	49	50	57
při slevě kat C	UF	2+1	42	51	56	57	66
Junior Suite	UF	2	64	85	91	94	104
Suite Playa	UF	2	cena na vyžádání				

Přímé lety z Prahy do Almerie: se společností Travel Service (SmartWings) – letové dny čtvrtek, sobota a neděle. Celkovou cenu dopravy činí v tomto případě součet ceny letenky a ceny taxi-transferu, resp. ceny za zapůjčení auta na letišti na celou dobu pobytu. K této částce se připočítává cena objednaných hotelových služeb a výsledkem je celková cena vaší dovolené.
Lety z Německa/Rakouska: cena letenky a transferu je zahrnuta do celkové ceny vaší dovolené.
Kategorie cen se slevou:
ZDARMA = děti do 2 let, bez služeb
A = 1 dítě do 14 let s 1 plně platící osobou v Typ EZ, resp. 1 dítě do 14 let s 2 plně platícími osobami v Typ DZ, Studio, Appartement a Junior Suite
B = 2.dítě ze dvou dětí do 14 let s 2 plně platícími osobami v Typ Appartement
C = dospělá osoba starší 15 let na přistýlce v Typ Appartement

Příplatky, odpočty: v základní tabulkové ceně pobytu je zahrnuta snídaně /UF/ - příplatek za polopenzi /HP/ = 9 EUR/os. a den, příplatek za polopenzi s nápoji /HP+/ = 14 EUR/os. a den, příplatek za plnou penzi /VP/ = 31 EUR/os. a den, příplatek za plnou penzi s nápoji /VP+/ = 35 EUR/os. a den, nutno zaknihovat jednotně na celou dobu pobytu, při /HP+/ a VP+/ v ceně zahrnuty místní nápoje v omezeném množství – limonády, pivo, víno, voda, příplatky za stravování pro děti a osoby na přistýlce na dotaz v CK NT
Úhrada na místě: trezor, WiFi, parkoviště, garáž, osuška k bazénu
Cena zahrnuje: ubytování, objednané stravování a nápoje v případě /VP+ / nebo /HP+/, pobytovou taxu, pojištění CK pro případ úpadku
Cena nezahrnuje: neobjednanou stravu a nápoje, dopravu z/do ČR, cestovní pojištění
Pozn.: pobyt na min. 4 noci * domácí miláčkové za poplatek a na vyžádání

VERA PLAYA – ŠETŘÍME 2018 15% 12% 10%

Sleva 15% platí při objednání do 28.2. a plné úhradě do 10.3.
Sleva 12% platí při objednání v období 01.3.-31. 3. a plné úhradě do 10.4.
Sleva 10% platí při objednání v období 01.4.-31.5. pro pobyty po 15.9.

Slevy nelze kombinovat a platí z ceny ubytování a stravování.

Další FKK-resorty ve ŠPANĚLSKU:

EU080 - NATURPLAYA / o. MALLORCA

Na tomto turisty oblíbeném ostrově, na jeho severovýchodním pobřeží, naleznete nudistický appartementový hotel, stravování formou polopenze. Hotel je umístěný uprostřed zahrad. K dispozici jsou dva bazény se sluneční terasou, písečná naturistická pláž, dlouhá 1,5 km, je v docházkové vzdálenosti 300 metrů. Pobyt v tomto hotelu je možno kombinovat s různě dlouhými plavbami na katamaranu okolo ostrova.

EU081 – EL TEMPLO DEL SOL / COSTA DAURADA

Naturistický resort ležící na břehu Středozemního moře, u téměř 2 km dlouhé písečné pláže, nabízí ubytování v mobilních chatkách a kompletně zařízených velkých stanech, s vlastním stravováním. K dispozici jsou bazény, restaurace, bary, obchody a sportoviště, převážně provedené v maurském slohu. Možnost výletů do Tarragony, Barcelony, Montserratu, cestou i do Andorry.

EU082 – EL PORTUS / COSTA CÁLIDA

Naturistické středisko, vzdálené 10 km od Cartageny, leží u písečné pláže obklopené mohutnými pobřežními skalami a nabízí ubytování v individuálně zařízených bungalovech, mobilhomech a appartementech, stravování vlastní. K dispozici bazény, restaurace, bary, obchod s potravinami, mnoho dalších obchodů a restaurací v Cartagene.

EU087 - ALMANAT / COSTA DEL SOL

V jižním Španělsku, 28 km východně od Malagy, se na naturistické pláži nachází malé FKK-středisko. Ubytování v mobilhomech s vlastním stravováním. K dispozici jsou kromě pláže i dva bazény, jacuzzi, sauna, sportoviště pro děti i dospělé. Možnost mnoha výletů – do Malagy, Gibraltaru, Granady, do hor Sierra Nevady.

EU085 - POBLADO NATURISTA / COSTA DE ALMERIA

V bezprostřední blízkosti hotelu Vera Playa, ve velké naturistické oblasti, u dlouhé písečné pláže, se nachází bytový, appartementový komplex Poblado Naturista. Jednotlivé bloky jsou vystavěny v různých architektonických stylech, většinou nabízejí bazény, sportoviště a jsou všechny v docházkové vzdálenosti od pláže. Stravování vlastní, v blízkosti restaurace a obchody.

EU086 - FINCA NATURA / ALORA (není u moře)

Komfortní usedlost pro cca 6 rekreantů, asi 40 km na severozápad od letiště Malaga, obklopená pomerančovníky, citronovníky, olivovníky a nádhernou horskou krajinou. K dispozici je bazén a all-inclusive, včetně všech nápojů, jízda na koních. Výlety do hor Sierra Nevady, do Alory, Malagy a dalších měst Andalusie. FKK-pláže na Costa del Sol jsou vzdálené cca 40 km.

EU088 – COSTA NATURA / COSTA DEL SOL

Ve slunečné Andalusii, téměř na dohled od Gibraltaru, nedaleko Estepony je umístěno naturistické středisko, které nabízí ubytování v individuálně zařízených appartementech s vlastním stravováním. V areálu vytápěný bazén, restaurace, bary a sportoviště, další obchody a restaurace v blízkém okolí. Výborný výchozí bod pro výlety po Andalusii, do Malagy, Cordoby, Granady, Sevilly, Cádizu, stejně jako do Gibraltaru, příp. i do španělské Ceuty na pobřeží Afriky.

FKK-resorty na KANÁRSKÝCH OSTROVECH:

EU090 – LA PALMA NATURA / LA PALMA (není u moře)

Na tomto „slunečném“ ostrově byl otevřen malý naturistický resort, nabízející appartementy s vlastním stravováním. Možnost mnoha turistických cest ve zdejších přírodních parcích i horách. Ve středisku je k dispozici bazén, FKK-pláž je v cca 7 km vzdáleném Puerto de Tazacorte.

EU091 - MAGNOLIAS NATURA / o. GRAN CANARIA

Gran Canaria je třetí největší a nejjižnější ostrov tohoto španělského souostroví a u známé a oblíbené pláže Maspalomas nabízí naturistům tento malý komplex bungalovů s vlastním stravováním. Část písečné pláže a písečných dun Maspalomas je vyhrazena naturistům. V resortu je k dispozici bazén, jacuzzi, rušný život je možno zažít v centru Playa del Ingles, kde je množství restaurací, barů, kaváren. Možnost mnoha výletů po ostrově, do hlavního města Las Palmas, parku Palmitos, do Malých Benátek – Mariny Puerto de Mogán, do sopečných hor.

EU093 - CASTILLO DE PAPAGAYO / o. LANZAROTE

Na ostrově Lanzarote, v jeho severovýchodní části se nachází naturistická vesnička Charco del Palo a její součástí je i tento FKK-resort, tvořený několika typy appartementů s vlastním stravováním. V naturistické vesničce naleznete jak restauraci, tak i obchod, přímo v resortu je kavárna. K dispozici jsou 2 bazény v areálu a přírodní bazén na pobřeží Atlantiku – zde koupání jen za příznivého počasí.

EU094 - CHARCO DEL PALO = CASA ..... / o. LANZAROTE

V naturistické vesničce Charco del Palo je i řada menších naturistických objektů, označovaných obvykle Casa .... Tyto naturistické objekty mají většinou i vlastní bazény, další možnost koupání je v přírodním „skalnatém bazénu“ (v kterém je ovšem koupání při větších vlnách problematické). FKK-vesnička je výborným východiskem k výletům po tomto sopečném ostrově. Doporučujeme zejména návštěvu vulkanické parku Timanfaya, jeskynního komplexu Cueva de los Verdes, architektonických skvostů od Césara Manriquea, kaktusové zahrady, údolí tisíce palem, ...

EU097 - MONTE MARINA / o. FUERTEVENTURA

Nedaleko městečka Jandia, na jihovýchodě ostrova naleznete malé FKK-středisko s ubytováním v appartementech s vlastním stravováním. Kromě dlouhé písečné pláže je k dispozici bazén s mořskou vodou a whirpoolem a řada sportovišť v sousedním „textilním“ hotelu. Možnost mnoha výletů po ostrově.

EU098 - GRAN HOTEL NATURA / o. FUERTEVENTURA

Na severovýchodním pobřeží ostrova, přímo na písečné pláži Corralejo, je umístěn appartementový hotel s vlastním stravováním. Kromě pláže jsou k dispozici 2 bazény s mořskou vodou, jacuzzi, sportoviště, restaurace a bary.

Do oblasti Karibiku, Mexika a Floridy spíše nedoporučujeme cestovat v období od června do listopadu – možnost výskytu hurikánů.

EU101 - CLUB ORIENT / o. SAINT MARTIN – KARIBIK - momentálně v rekonstrukci po hurikánu

Na východním pobřeží karibského ostrůvku, rozděleného mezi Francii a Nizozemí (bezcelní zóna), přímo na písečné pláži je umístěn naturistický areál, nabízející ubytování v chatkách a suitách s vlastním stravováním. Kromě koupání v průzračné a teplé vodě můžete holdovat zejména vodním sportům a výletům po ostrově. Ve středisku je restaurace, bary, další zařízení tohoto typu jsou v blízkém okolí.

EU103 – PLAYA SONRISE / YUCATAN - MEXIKO

Malý, idylický resort s pouhými 6 bungalovy a vilkami, leží přímo na písečné pláži Costa Maya, cca 7 km od rybářské vesničky Xcalac. Ubytování je poskytováno se snídaní, v areálu je k dispozici bar, grill-restaurant, tequilla-bar. Vhodný zejména pro ty z vás, kteří vyhledáváte klid a samotu.

EU104 - HIDDEN BEACH RESORT / YUCATAN – MEXIKO

Tento all-inclusive naturistický resort poskytuje dokonalé pohodlí v suitách směřujících na oceán, včetně vlastní jacuzzi, suity v přízemí mají dokonce přímý vstup do bazénu, resp. umělé „líné“ řeky. K dispozici je luxusní restaurace, několik barů, včetně vodního u bazénu, fitness-centrum, večerní zábava, několik sportovišť. Resort je přístupný pouze osobám starším 18 let. Možnost výletů po poloostrově Yucatan s mnoha Mayskými památkami.

EU111 - CYPRESS COVE / FLORIDA – USA (není u moře)

Rozlehlý naturistický komplex na Floridě, cca 45 km jihozápadně od Orlanda, u jezera Kissimmee. Je velmi dobře vybaven a umožňuje nejen koupání v bazénech a jezeru s písečnou pláží, ale i možnost řady výletů po celé Floridě, od Kennedyho mysu po národní parky v bažinatých jižních oblastech. Ubytování v hotelových pokojích nebo appartementech s vlastním stravováním. V areálu je restaurace a bar, v blízkosti další řada restaurací a obchodů, včetně outletových.

CESTOVNÍ POJIŠTĚNÍ PŘI CESTÁCH DO ZAHRANIČÍ

Naše cestovní kancelář zajišťuje pro své klienty s trvalým bydlištěm na území ČR či SR cestovní pojištění prostřednictvím několika pojišťoven (Česká pojišťovna, Allianz a ERV Evropská) a jejich asistenčních služeb.
Každý účastník naší rekreace („NT“, „EU“) by měl být ve svém vlastním zájmu pojištěn, cestovní pojištění není zahrnuto v základních cenách služeb uvedených v ceníku tohoto katalogu, resp. na našich webových stránkách. U rekreace označené „CZ“ se cestovní pojištění řeší dle dispozic příslušného touroperátora, příp. prostřednictvím naší CK.
Podrobné podmínky jsou k dispozici k prostudování v naší CK, příp. na našich internetových stránkách a každý pojištěnec obdrží při odbavení mimo jiné i doklady příslušné pojišťovny s podrobnými informacemi a pokyny.
V právním vztahu k pojišťovně je přímo každý pojištěný klient, CK NATUR TRAVEL je pouze jejím mandatářem.
Pokud si cestu na dovolenou či z dovolené vlastním autem „prodlouží“ a budete mít zájem pojistit si i dny cestovní, pak do příslušné rubriky napište „od kdy - do kdy“ máte zájem cestovní pojištění zajistit (rozhodující je moment přechodu hranic ČR).
Pokud se domníváte, že jste dostatečně pojištěni z titulu držení platebních karet a další cestovní pojištění nepotřebujete, pak si nejdříve řádně prostudujte na co a na koho se cestovní pojištění z bankovní karty vztahuje a porovnejte je s naší nabídkou.

NECESTUJTE BEZ KVALITNÍHO CESTOVNÍHO POJIŠTĚNÍ - I BĚŽNÝ ÚRAZ NEBO NEMOC VYŽADUJÍCÍ HOSPITALIZACI PŘEDSTAVUJE V ZAHRANIČÍ ZNAČNÉ FINANČNÍ NÁKLADY, DOSAHUJÍCÍ MNOHDY STATISÍCŮ I MILIONŮ KURUN.

NÁŠ FACEBOOK

Aktuální informace, týkající se naturistické rekreace naleznete jednak na našich webových stránkách (AKTUALITY), v našich Newsletterech (které vám zasíláme e-mailem), ale i na našem Facebooku (proklik na našich webových stránkách na spodní liště).

FOTOGRAFIE A VIDEOKLIPY

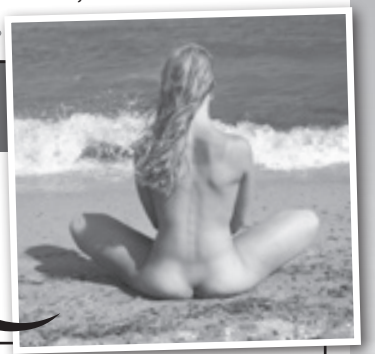

fotodokumentaci a videoklipy, vztahující se k naší nabídce, ale i fotografie z mnoha zajímavých míst v ČR i zahraničí naleznete na **www.naturtravel.cz, www.dovolenabezplavek.cz, www.plavby-jadran.cz**

ZAJIŠŤUJEME HROMADNOU DOPRAVU:

AUTOBUSEM Z MNOHA MÍST V ČR
CHORVATSKO – BUS ISTRIE + OMIŠ (jachty)

LETECKY Z ČESKA
ŘECKO, ŠPANĚLSKO, ČERNÁ HORA, KANÁRSKÉ OSTROVY, ZÁMOŘÍ
LETECKÁ DOPRAVA + TRANSFER

ODLETY I Z LETIŠŤ V NĚMECKU A RAKOUSKU
např. Leipzig, Nürnberg, München, Wien, ...

TRAJEKTEM NA KORSIKU
★★★★★
KONKRÉTNÍ INFORMACE V NAŠÍ CK

ZAJISTÍME VÁM Z NABÍDKY NAŠICH KOLEGŮ UBYTOVÁNÍ POBLÍŽ FKK-PLÁŽÍ NA JADRANU

- Baška na ostrově Krk - FKK Bunculuka
- Cres na ostrově Cres - FKK Kovačine
- Suha Punta na ostrově Rab – FKK-pláž „anglická“
- Lopar na ostrově Rab – FKK Sahara a FKK Ciganka
- Novalja na ostrově Krk – FKK Straško, FKK Zrče
- Starigrad na ostrově Hvar – FKK u hotelu Arkada
- Bol na ostrově Brač – FKK u výběžku Zlatni rat
- Komiža na ostrově Vis – FKK u hotelu Komiža

★★★

Konkrétní informace na dotaz v naší CK

NÁŠ MEDIÁLNÍ PARTNER

www.rain.cz • www.borovice.cz
www.wellnessnoviny.cz • www.aquainfo.cz

NATUR TRAVEL
je již řadu let sponzorem
„SAUNAFESTU“
– mistrovství v saunových ceremoniálech

CO JE TO LIFESTYLE RESORT

LifeStyle-resorty vznikly na základě poptávky párů, nejčastěji manželských, po naplnění svých erotických fantasií. Námi nabízené LifeStyle-resorty jsou převážně „Nude“, tj. nudistické. Cílem těchto resortů je páry co nejvíce hýčkat a vytvářet jim podmínky pro jejich jedinečné sexuální prožitky. V žádném jiném resortu neuvidíte a hlavně sami nezažijete na vlastní kůži tak intenzivní vztah dvou lidí, tak romantickou dovolenou. Do LifeStyle-resortů není povolen vstup osob mladších 18 let a jsou ponejvíce navštěvovány páry ve věku 25-55 let, věkový průměr je okolo čtyřicítky. LifeStyle-resorty pouze vytváří podmínky pro pravý erotický ráj, nic víc – nikdo Vás nebude k ničemu nutit, vše je pouze na Vás. V prostorách označených jako „Nude“ se předpokládá, že budete svlečení, oblečení se vždy vyžaduje v místech, kde se podává jídlo. Oblečení je opět zcela na Vašem uvážení – běžné, dovolenkové nebo sexy, tématicky zaměřené dle typu večerní párty, atd. Oficiálně je sex na veřejně přístupných místech zakázán, ale .... . V některých resortech je pro tyto účely např. vyhrazen zvláštní prostor. LifeStyle-resorty, obvykle velmi luxusní, naleznete zejména v Karibiku, v Mexiku, na Floridě, na Kanárských ostrovech a na pobřeží Středozemního moře ve Španělsku.

EU072 - NATUREVA SPA / CAP D´AGDE - FRANCIE

LifeStyle-resort v těsné blízkosti naturistického městečka Cap d´Agde, přibližně 300 metrů od moře s FKK-pláží a FKK-jachetním přístavem. Ubytování v moderně zařízených appartementech s vlastním stravováním. K dispozici je krytý bazén, sauna, fitness a řada dalších zábavných i sportovních příležitostí v sousedním naturistickém městečku. Určeno pouze pro páry.

EU073 - OZ´ INN / CAP D´AGDE - FRANCIE

Další LifeStyle-resort v sousedství naturistického městečka Cap d´Agde a resortu Natureva. Tento 4* designový hotel poskytuje svým klientům kromě jiného solárium, hammam, jacuzzi, sportoviště v sousedním resortu Natureva. Určeno pouze pro páry. Ubytování v hotelových pokojích s vlastním stravováním, v areálu malá restaurace a bar, nespočet restaurací, obchodů, barů a zábavních podniků v okolním naturistickém městečku.

EU089 - LA MACARENA / COSTA DEL SOL - ŠPANĚLSKO (není u moře)

Tato hacienda uprostřed plantáží manga, nedaleko Malagy, je rovněž určena pro příznivce LifeStylu. K dispozici je bazén, sauna, parní lázeň, jacuzzi, masáže. Ubytování v pokojích, v ceně snídaně a obědy. Hacienda sice neleží přímo u moře, ale autem jsou snadno dostupné naturistické pláže u La Herradury a v FKK-resortu Almanat. Určeno pouze pro páry.

EU092 - LA MIRAGE / o. GRAN CANARIA - KANÁRSKÉ OSTROVY

Na ostrově Gran Canaria, blízko písečné pláže Maspalomas, byl otevřen „LifeStyle“-resort La Mirage, přístupný výhradně pro páry starší 18 let, který je ideálním dovolenkovým místem pro klienty s uvolněným vztahem k sexu. 32 bungalovů je postaveno okolo bazénu, stravování vlastní, k dispozici je dále whirpool, bar. V okolí resortu je mnoho restaurací, barů a obchodů. Možnost zajímavých výletů po celém ostrově.

EU105 - DESIRE RIVIERA MAYA / YUCATAN - MEXIKO

Nedaleko Cancúnu, na pláži Riviera Maya, je umístěn luxusní hotel typu LifeStyle. Ubytování v hotelových suitách s plnou penzí. Areál je obklopen exotickým lesem, palmami a nádhernými květinami. K dispozici jsou bazény, jacuzzi, bary, restaurace, sportovní vybavení, sauna, fitness, je možno podnikat výlety k mexickým památkám z doby Mayů. Určeno pouze pro páry.

EU106 - DESIRE PEARL RESORT / YUCATAN - MEXIKO

Nedaleko malebné rybářské vesničky Puerto Morelos, cca 20 minut jízdy od letiště v Cancunu a 35 minut jízdy od turistického centra na Playa del Carmen, leží, přímo na písečné pláži, komfortní 4* resort typu LifeStyle. Nabízí luxusní pokoje a stravování all-inclusive, a to ve 4 restauracích a 5 barech. K dispozici jsou i bazény, jacuzzi, různá sportoviště, sauna, fitness, masáže a řada výletů k mexickým památkám na poloostrově Yucatan. Určeno pouze pro páry.

EU108 - HEDONISM II / o. JAMAICA - KARIBIK

Luxusní středisko je umístěno na západním pobřeží ostrova, jedna jeho část je „nude“ a celý komplex je LifeStyle. Areál je umístěn v rozlehlé tropické zahradě u 11 km dlouhé pláže s nádherným bílým pískem. Ubytování v hotelových pokojích s all-inclusive stravováním. Naleznete zde řadu restaurací, barů, bazénů, jacuzzi, sportoviště, saunu, ... - některé jsou určeny pro „textiláky“, některé jsou „nuda“. Určeno pro páry i jednotlivce starší 18 let.

EU112-CALIENTE CARIBE / DOMINIKÁNSKÁ REPUBLIKA - KARIBIK

Na severním pobřeží Dominikánské republiky, hodinu jízdy autem z letiště v Puerto Plata, je přímo na pláži v palmovém háji umístěn komplex tohoto LifeStyle-resortu. Zdejší oáza klidu a luxusu je vybavena řadou sportovišť, bazénů, whirpoolů, restaurací a barů. Ubytování v hotelových pokojích či vilkách s výhledem směrem k moři, se stravováním all-inclusive. Určeno pro páry starší 18 let. Aktuálně otevírán jen pro skupinové akce.

EU113-CALIENTE TAMPA RESORT / FLORIDA - USA (není u moře)

Tento luxusní LifeStyle-resort se nachází asi hodinu cesty na sever od města Tampa a nabízí sedm bazénů, vířivky, fitness, sportoviště, sauny a řadu dalších služeb. Ubytování v několika typech pokojů a vilkách, stravování vlastní. Určeno pouze pro páry starší 21 let.

Podrobné informace o této speciální nabídce naleznete na našich webových stránkách
www.naturtravel.cz a www.dovolenabezplavek.cz

NATUR TRAVEL s.r.o.

Sídlo a kancelář: Černošice, dr. Janského 1045

Poštovní adresa: NATUR TRAVEL s.r.o., dr. Janského 1045, 252 28 Černošice

Telefon + fax: +420 257 317 946, **Mobil:** +420 603 418 474

E-mail: info@naturtravel.cz, info@plavby-jadran.cz

Web: www.naturtravel.cz a www.dovolenabezplavek.cz (kompletní katalog), www.plavby-jadran.cz (plavby nejen po Jadranu), www.cknt.cz (provizní prodej)

IČO: 47550465, **DIČ:** CZ47550465, **registrace:** MěS v Praze, vložka C21941

Pojištění CK NATUR TRAVEL pro případ úpadku:
Pojišťovna UNIQA - Certifikáty, týkající se tohoto pojištění naleznete na str. 3 i na našich webových stránkách.

PLAVBY = JACHTY, VÝLETNÍ LODĚ, ...

EU013 - JACHTOU PLANKA PO KVARNERU 2018 / Chorvatsko

Jachta kategorie A, klimatizované kajuty s vlastním sociálním zařízením (WC/sprcha)

TERMÍNY: A) 14.7. - 21.7. B) 11.8. - 18.8.

TRASA: Rijeka – Rab – Olib – Silba – Ilovik – Lošinj – Cres – Rijeka

CENA ZA OSOBU: při ubytování v plně obsazené dvoulůžkové kajutě, příplatek za jednolůžkovou kajutu ve výši 50%

vnější - v úrovni paluby = A) 845 EUR B) 845 EUR
vnitřní - v podpalubí = A) 775 EUR B) 775 EUR

Cena zahrnuje: 7x ubytování v příslušné kajutě, 7x plná penze /VP/, kapitánskou večeři, pojištění CK pro případ úpadku

Cena nezahrnuje: nápoje, dopravu z/do ČR, pobytové a přístavní poplatky (cca 21 EUR/os. a týden), příp. vstupné do objektů, příp. parkování, cestovní pojištění

Min. počet účastníků: 14 osob na příslušném turnusu

EU016 - CARNIVAL SUNSHINE - KARIBIK HIGHLIGHTS 2019 / Karibik

TERMÍN: 25.1. - 03.2. 2019 **PŘESTO REZERVACE SPĚCHÁ**

TRASA: Port Canaveral na Floridě – na moři – Half Moon Cay na Bahamách – na moři – Ocho Rios na Jamaice –na moři – Mahogany Bay, ostrov Roatan v Hondurasu – ostrov Cozumel v Mexiku – na moři – Port Canaveral

SLUŽBY: ubytování v požadované kajutě s klimatizací, plná penze, WiFi za poplatek, sportovní vyžití, výlety

CENA: dle typu kajuty a její obsazenosti od 1 299 EUR/os. + doprava ČR/Florida, výlety, atd.

EU017 - ROYAL CLIPPER - MEDITERRANEAN MOSAIC 2018 / Středomoří

TERMÍN: 09.6. - 23.6. 2018 **REZERVACE SPĚCHÁ**

TRASA: Civitavecchia (Roma / Itálie) – Ponza (Itálie) – Sorrento (přístav pro Pompei, Capri, Amalfi / Itálie) – Sorrento – Naxos (přístav pro Taormina / Itálie)– na moři – na moři – Kotor (Černá Hora) – Dubrovník (Chorvatsko) – Hvar (Chorvatsko) – Split (Chorvatsko) – Split – Rab (Chorvatsko) – Piran (Slovinsko) – Venezia (Itálie)

SLUŽBY: ubytování v požadované kajutě s klimatizací, plná penze, trezor, WiFi

CENA: dle typu kajuty a její obsazenosti od 4 399 EUR/os. + doprava ČR/Roma + přístavní poplatky cca 530 EUR/os., spropitné cca 110 EUR/os., atd.

EU018 - CARNIVAL VICTORY – BIG NUDE KARIBIK 2018 / Karibik

TERMÍN: 02.2. - 12.2. 2018 **REZERVACE SPĚCHÁ**

TRASA: Miami na Floridě – Half Moon Cay na Bahamách – na moři – Amber Cove v Dominikánské rep. – na moři – Curacao – Bonaire – Aruba - na moři – Miami

SLUŽBY: ubytování v požadované kajutě s klimatizací, plná penze, WiFi za poplatek, sportovní vyžití, výlety

CENA: dle typu kajuty a její obsazenosti od 1 099 EUR/os. + doprava ČR/přístav v Miami, výlety, atd.

Podrobné informace, ceny, úhrady na místě, slevy, speciální stornovací podmínky ..... viz www.plavby-jadran.cz nebo dotazem v CK = platí pro všechny uvedené plavby

PLAVBY NA JACHTÁCH SILVA A VJEKO PO JADRANU

CENÍK plaveb 2018				cena v Kč/osoba a týden	
číslo plavby	typ	trasa	termín 2018	základní cena	po slevě First Moment /FM/ platné do 31. 12. 2017
Silva 1	FREE	ST	16. 6. - 23. 6.	14.490	13.475
Silva 2	TEXT	ZT	23. 6. - 30. 6.	14.490	13.475
Silva 3	NATF	SPB	30. 6. - 07. 7.	14.690	13.660
Silva 4	NATF	ST	07. 7. - 14. 7.	14.690	13.660
Silva 5	NATF	ZT	14. 7. - 21. 7.	14.690	13.660
Silva 7	NATF	SP	28. 7. - 04. 8.	14.690	13.660
Silva 8	JOGA	ST	04. 8. - 11. 8.	14.990	13.940
Vjeko 10	NATF	ST	07. 7. - 14. 7.	24.990	24.240
Vjeko 11	NATF	JT	14. 7. - 21. 7.	24.990	24.240
Vjeko 12	NATF	ZTE	21. 7. - 28. 7.	24.990	24.240
3.osoba ve třílůžkové kajutě uvedená na jedné Smlouvě o zájezdu:					
Silva / Vjeko				9.990 / 12.990	9.290 / 12.600
Pozn.: Minimální počet účastníků pro plavbu: Silva=18 osob, Vjeko=16 osob					

Typ plavby:
NATF = naturismus friendly (naturismu přívětivé plavby), v podstatě naturistická plavba
JOGA = plavba s cvičením jógy pod vedením odborné/ho lektorky/lektora
FREE = plavby určené zejména pro účastníky, opalující a koupající se v plavkách
Cena zahrnuje: ubytování v kajutách, 6x plnou penzi /VP/ + 1x polopenzi /HP/, místní a přístavní poplatky, služby zástupce CK, pojištění CK proti úpadku, u plavby JOGA lektora/ku jógy
Cena nezahrnuje: neuvedenou stravu a nápoje (kromě snídaní na lodi), vstupné do objektů, národních a přírodních parků dle programu, dopravu do Chorvatska (autobusem a letecky lze přikoupit), cestovní pojištění (možno přikoupit), příp. parkovné v Omiši a úschovu zavazadel při odjezdu busem do ČR

Fakultativní služby:
- ★ cestovní pojištění, vč. připojištění storna v Kč/os.: Allianz 6MA10 = 360 (dítě do 15 let = 180, osoba nad 70 let = 1.080), ERV Pojišťovna-Holiday Easy = 490 (dítě do 12 let- 245)
- ★ kajuta na hlavní palubě Vjeka za příplatek 700 Kč/os.
- ★ vyžádaná jednolůžková kajuta za příplatek - Silva=11.000 Kč a Vjeko = 22.000 Kč
- ★ parkovné v Omiši v kempu Lisičina = asi 35 EUR/týden a auto (úhrada na místě)
- ★ BUS ČR-Omiš-ČR= dle nástupního místa v ČR cena od 2.390 Kč/os.
- ★ letenky Praha-Split-Praha = cena dle aktuální nabídky (od cca 6.200 Kč/os.)

JACHTY SILVA a VJEKO - ŠETŘÍME: FM 6% 4% 2% 14=13 slevy je možno kombinovat

Sleva
FM platí pro jachty Silva i Vjeko při zaknihování do 31.12. 2017 *
2% platí pro Silvu při zaknihování 4-8 osob v rámci jedné Smlouvy
4% platí pro Silvu při zaknihování 9-12 osob v rámci jedné Smlouvy
6% platí pro Silvu při zaknihování 13-18 osob v rámci jedné Smlouvy
pro skupinu od 19 osob – individuální nabídka

14=13 platí při zaknihování dvoutýdenní plavby na obou jachtách
2% platí pro Vjeko při zaknihování 4 a více osob v rámci jedné Smlouvy

(* = při zaknihování /FM/ pouze 10% záloha, 2. záloha ve výši 40% splatná do 31.1. 2018)

Změna programu u všech tras z povětrnostních a provozních důvodů vyhrazena – poslední slovo má vždy kapitán lodi, po dohodě se zástupcem CK NATUR TRAVEL.
ST (střední trasa) = Omiš-Trogir-Vis-(Biševo/Modrá jeskyně)-Komiža-(Hvar)-noc na kotvě-Jelsa-noc na kotvě-Pučišča-Omiš
ZT (západní trasa) = Omiš-Trogir-Primošten-Sali-(PP Telaščica)-Levrnaka-NP Kornati-Rogoznica-Maslenica-Pučišča-Omiš
JT (jižní trasa) = Omiš-Sumartin-Korčula-Šipanska Luka-Dubrovnik-(Polače/(NP Mljet)-noc na kotvě-Pučišča-Omiš
SP (speciální trasa) = Omiš-(Pučišča)-noc na kotvě-Bol-Jelsa-Stari Grad-noc na kotvě-Supetar-Omiš

Pro bližší informace žádejte speciální katalog Plaveb po Jadranu!

NATUR TRAVEL® CZ

Cestovní kancelář

Prodej zájezdů z nabídky partnerských cestovních kanceláří.

K moři...

Za poznáním...

Eurovíkendy...

Na lyže...

Za sportem...

Lázně a wellness...

Plavby...

Proč koupit zájezd u nás

- Na trhu jsme již 25 let.
- Záleží nám na spokojenosti zákazníka.
- Máme zkušenosti v cestovním ruchu – poradíme Vám s výběrem Vaší dovolené.
- Spolupracujeme jen s kvalitními a osvědčenými partnery.
- **Zájezdy kupujete vždy za stejnou cenu jako kdybyste je kupovali přímo u pořádající cestovní kanceláře, lze tak využít jejích vypsaných slev, včetně slev FirstMoment či LastMinute.**
- Na jednom místě si vyberete z nabídek mnoha cestovních kanceláří – nemusíte prohlížet stránky jednotlivých cestovních kanceláří a porovnávat jejich nabídky.

Při zakoupení dovolené z nabídky našich partnerů, na portále www.cknt.cz, obdržíte od nás slevu na Vaši naturistickou dovolenou z nabídky CK NATUR TRAVEL zakoupenou v naší CK.
Výše slev a podrobné informace na stránkách www.naturtravel.cz či dotazem v CK NATUR TRAVEL.

Na www.cknt.cz
Vám nabízíme zájezdy od desítek českých a německých cestovních kanceláří.

EXIM tours
CHINA TOURS
Canaria travel
FISCHER
NEV-DAMA
ADVENTURA cestovní kancelář
kovotour plus cestovní kancelář
SIAM TRAVEL
SLAN tour

Alexandria, Atis, America Tours, ESO travel, Mayer & Crocus, QUICKTOUR, 101 CK Zemek a další